



SmarThru4

Agenda

- 
- I. מה זה SmarThru 4 ?
 - II. מבנה SmarThru 4
 - III. שיפורים
 - IV. איך לעבוד ?

I . What is SmarThru4?

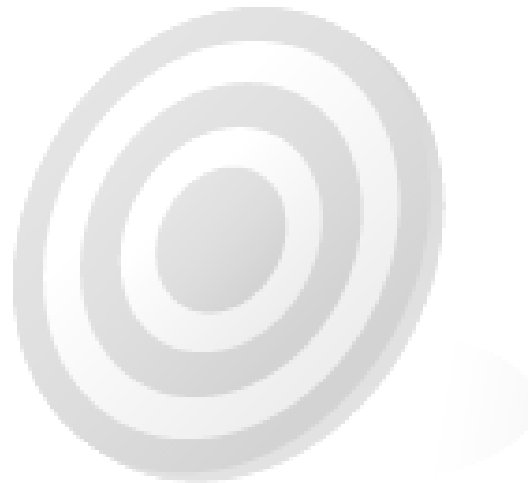

❏ זוהי תוכנה כלולה בתקליטור המכשיר המסופקת ע"י **סמסונג** למכשירים משולבים (MFP).

❏ זוהי תוכנה שנועדה ל- **סריקה, צילום, הדפסה, ופקס ועריכת תמונה.**

❏ זוהי תוכנה שנועדה למשתמש מזדמן בעל יכולות בסיסיות בתפעול מחשב ומכשיר MFP.
(לכן, קל להשתמש בה ומרחיבה את יכולות המכשיר המשולב).

- Scan To
- Image Edit
- Copy
- Print
- Fax (בדגמים מסוימים)

II . מבנה 4 SmarThru

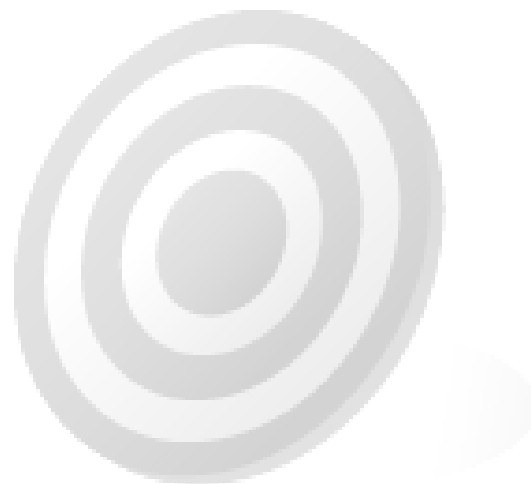

* UI=User Interface

Modules with UI
Modules without UI

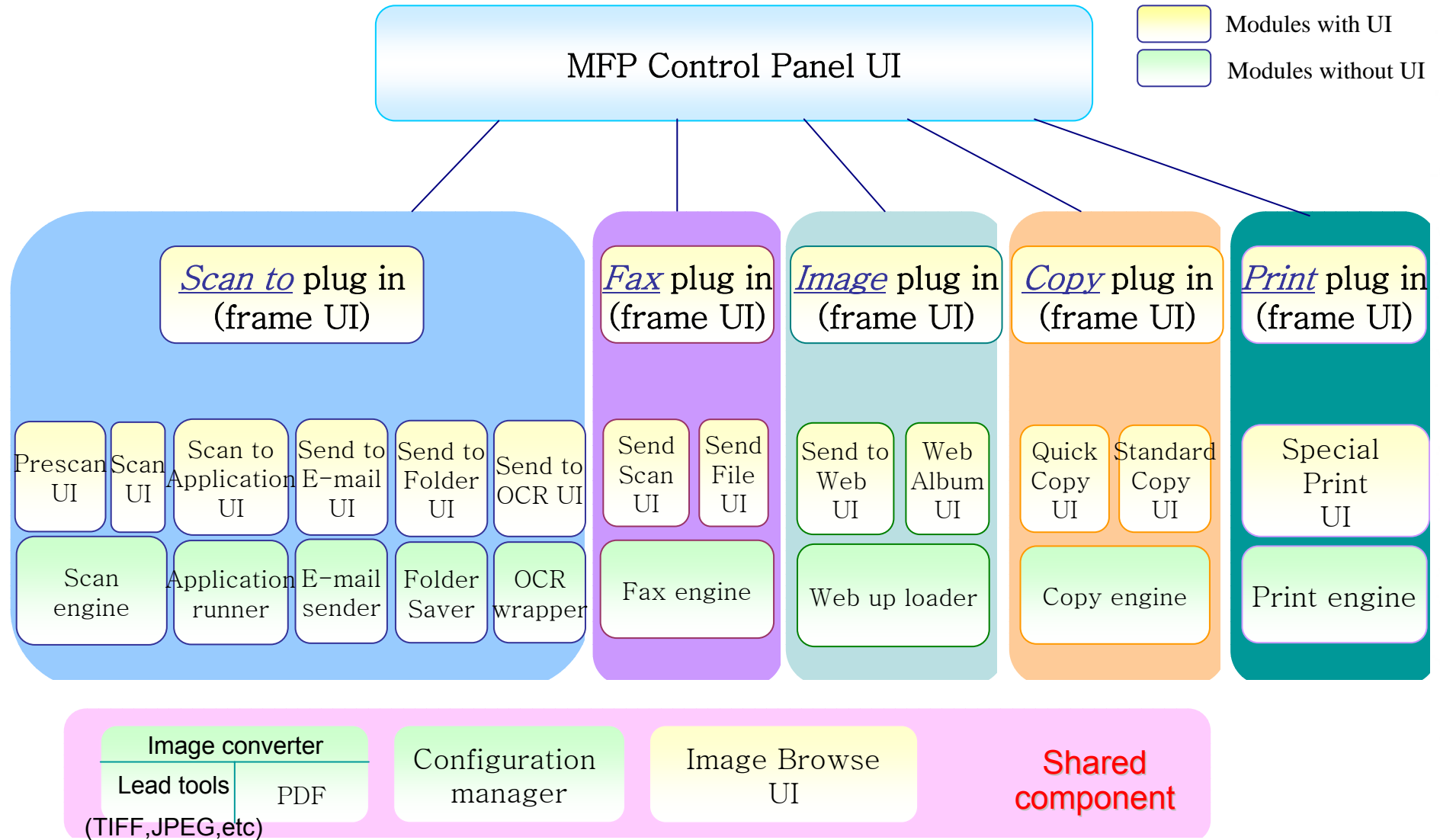

III . שיפורים ב- 4 SmarThru

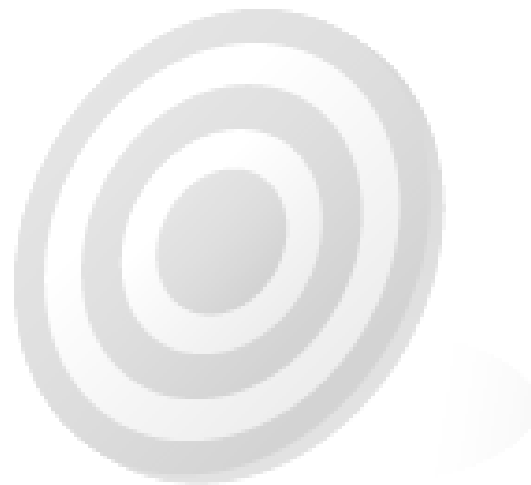

UI שונה להגברת השימוש.

SmarThru 3 היה ישן, קשה לשימוש, ולא התאים לצרכים חדשניים ולתוספות חדשות.

מס' תכונות הוסרו

SmarThru 3 היה מגושם ומסובך מדי למשתמשים.

* UI=User Interface

צילום קל

התווספה אפשרות של צילום ממוחשב.

המרת גרסאות בין קבצים גרפיים

המרת קבצי BMP, JPEG, TIFF ומיזוג קבצים שונים ל- TIFF או PDF.

Web Album

נתווספה אפשרות להפצת תמונות באינטרנט.

Special Print

מגוון אפשרויות הדפסה בגימור שונה.

Fax

Send Image, File.

IV . איך לעבוד ?

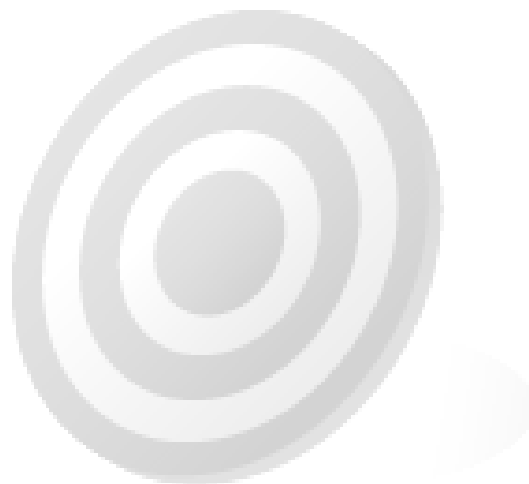

מה כלול ב- SmarThru 4

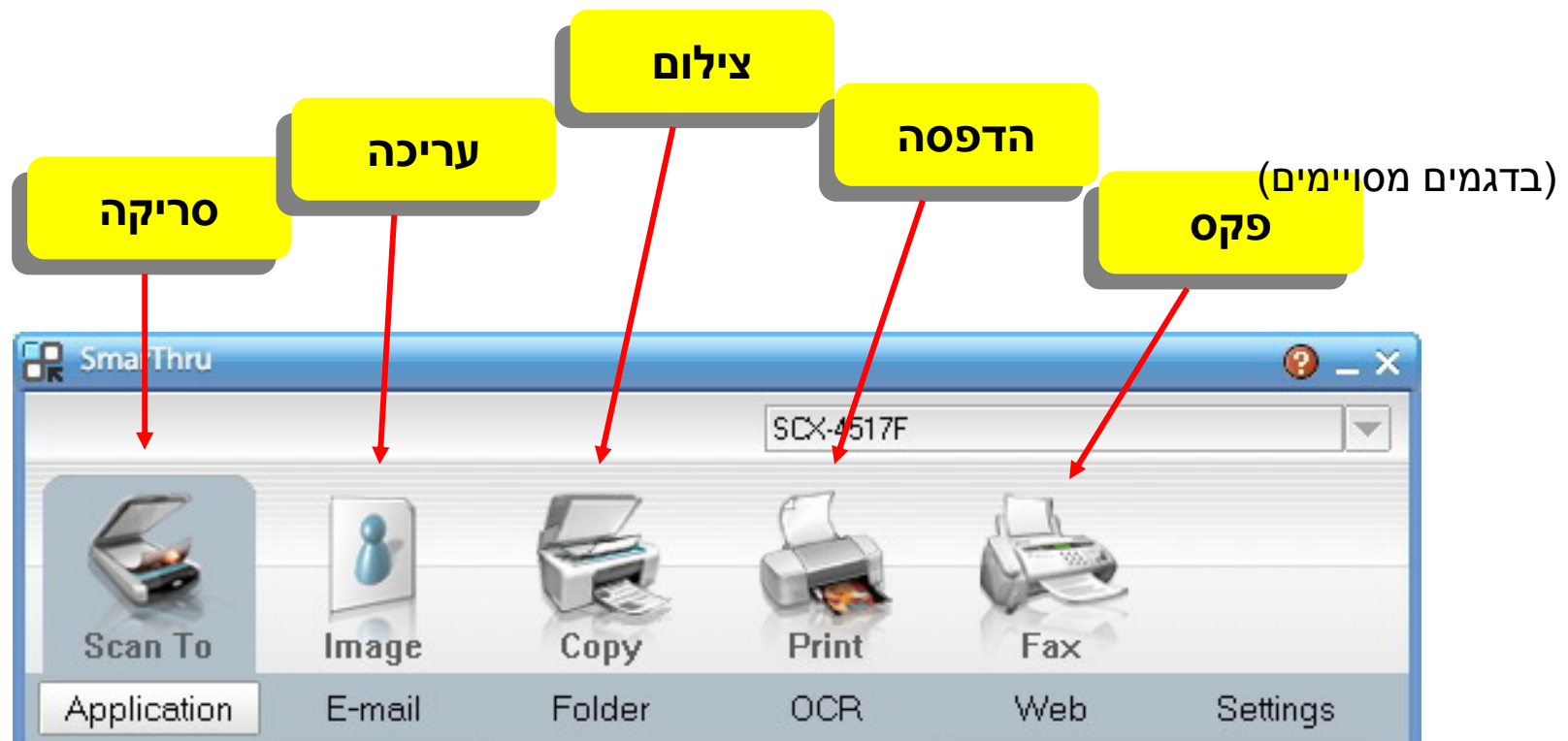

Scan To .1

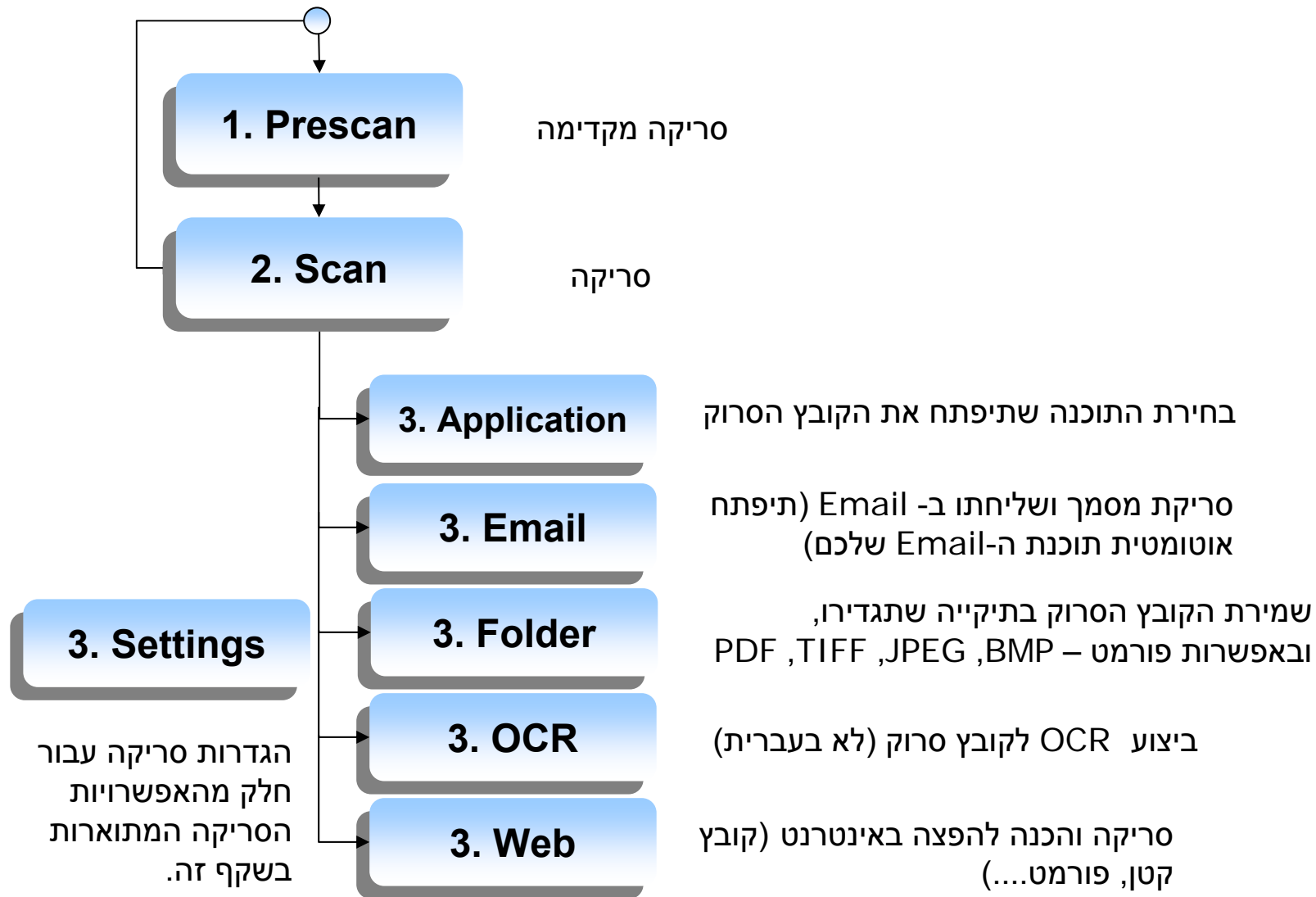

1. Scan To

מאפשר לסרוק מהמכשיר שלכם שחור/לבן או צבעוני, ולבצע הגדרות שונות, לסרוק לתיקייה, ל- OCR (לא בעברית), לתוכנה גרפית, לשליחה ב- Email (תיפתח תוכנת ה- Email שלכם), או להפצה באינטרנט.

Prescan פירושו "סריקה מקדימה" לפני סריקה אמיתית.

ניתן לדלג על **Prescan** ולהתחיל בסריקה אמיתית.

Prescan נועד לבדוק האם הסורק תקין ומחובר כהלכה למחשב, ושדריבר הסריקה והתוכנה מותקנים כהלכה.

שלבים מומלצים לביצוע:

1. לחצו על **Prescan** על מנת לוודא שהמסמך הונח כהלכה ושהסורק עובד.
2. לחצו על **Scan** לסריקת המסמך או התמונה.
3. לחצו על **Application** לבחירת התוכנה לפתיחת קובץ הסריקה.

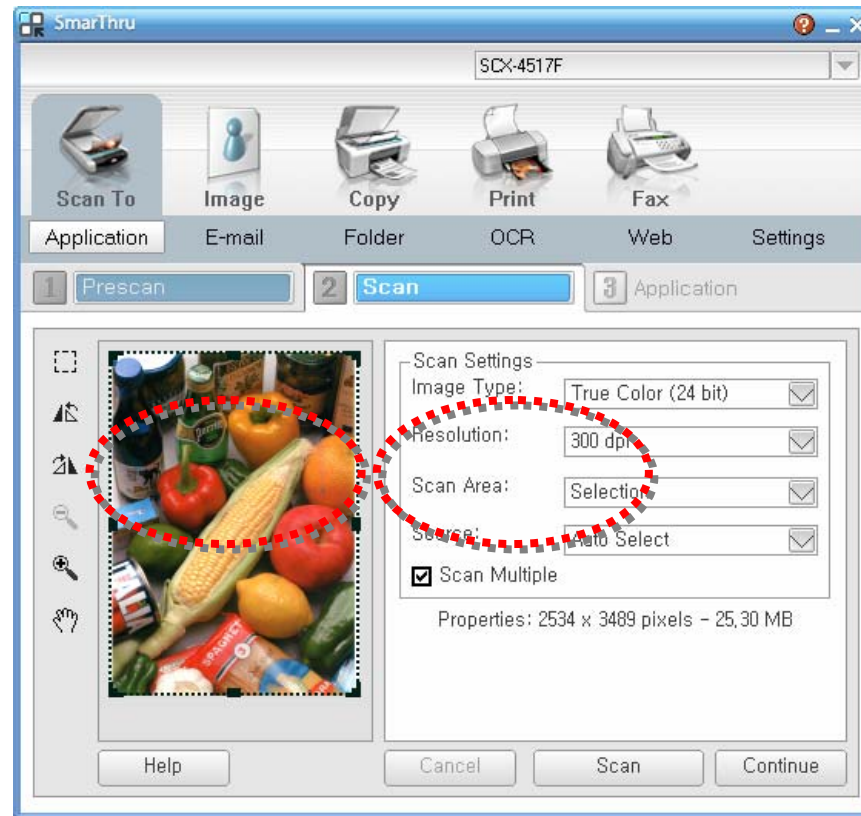

2. Image (עריכה)

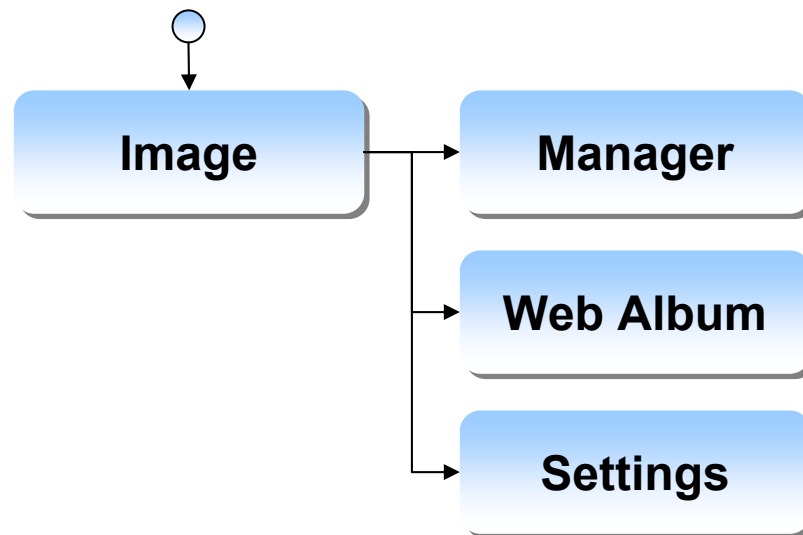

ניהול קבצי הסריקה

העלאת וניהול תמונות לשרת אינטרנט

הגדרות הקשורות לקבצי תמונות

Image .2

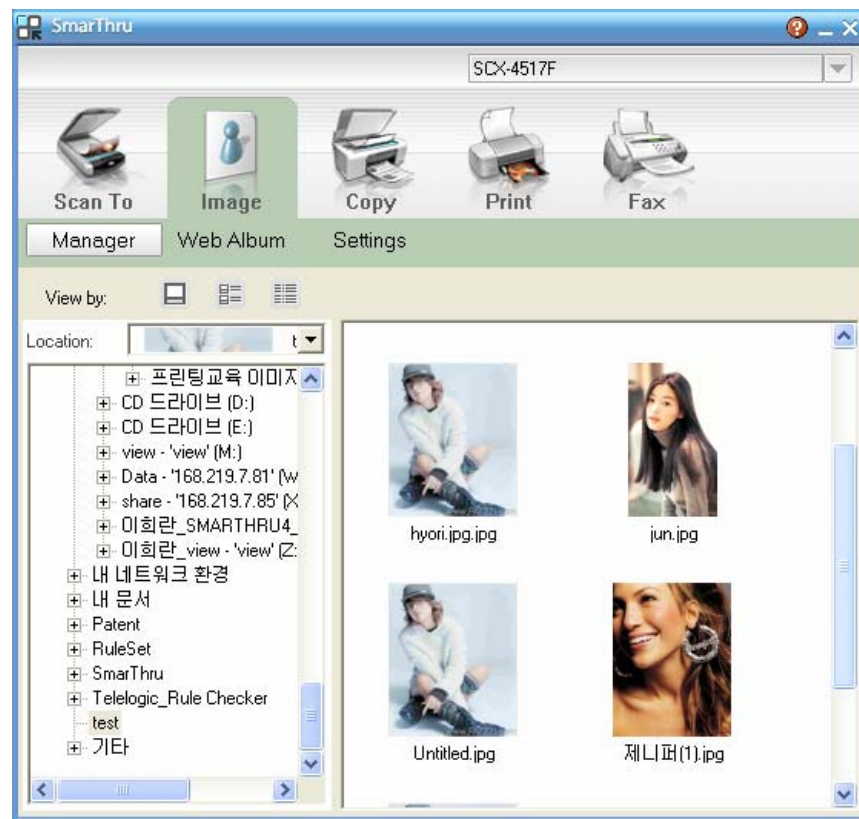
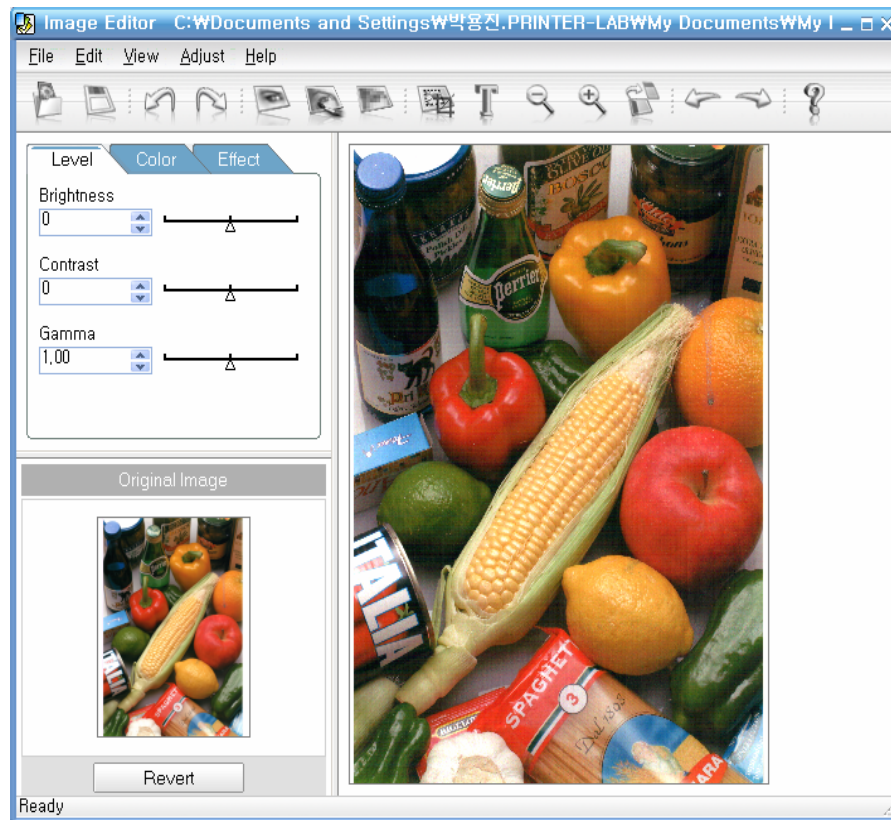

Image Manager מאפשר לנהל תמונות ולבצע פעולות על קבצי תמונה סרוקים או שמורים, פשוט ע"י קליק ימני בעכבר:

פתיחה, הדפסה, שליחה לתוכנה, הפצה באינטרנט, צילום, העתקה, גזירה וכו'....

התמונות נראות מוקטנות מימין.

Image - Image Editor .2



מספק כלי עריכה לעיבוד תמונות כולל שינוי צבעים, אפקטים, חיתוך, סיבוב, שמירה בפורמטים שונים ועוד :

✦ תפריט **Edit**: (Vertical Reflect,

Horizontal Reflect, 90° degree CW, 90° degree CCW, Text, Crop, Image Size)

✦ תפריט **View**: (Zoom+, Zoom-, Fit)

✦ תפריט **Adjust**: (Redeye, Makeup,

Mosaic, Level, Color, Effect)

להפעלה -

קליק ימני על התמונה ובחירה ב- Open.

Copy .3

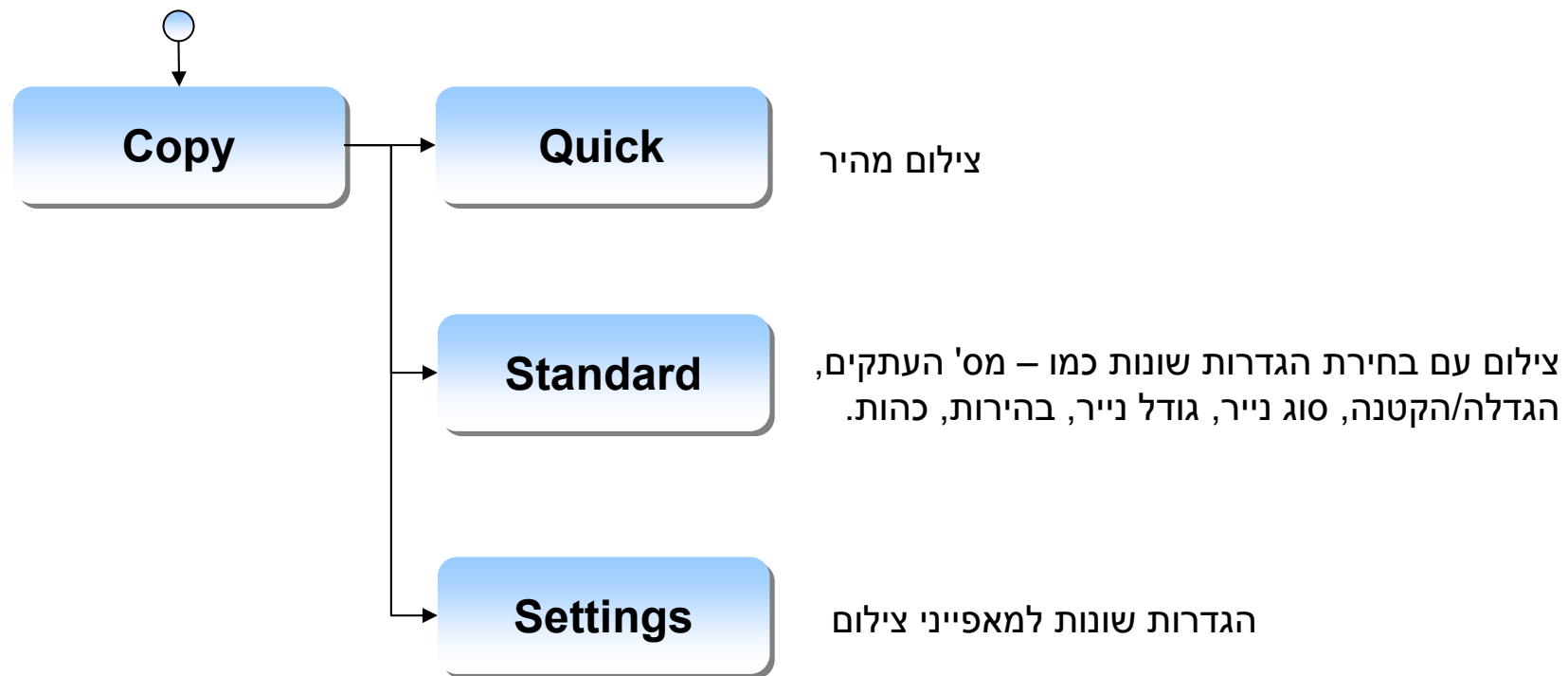

Copy .3

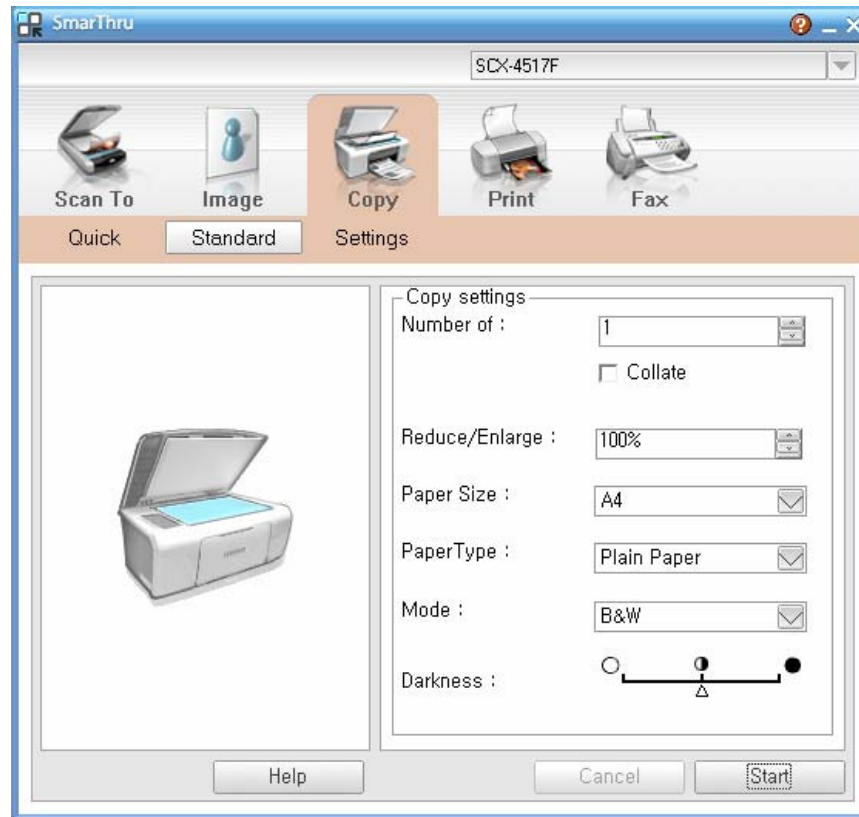

Quick Copy פירוש צילום פשוט
(עותק 1, ללא הגדלה/הקטנה).

Standard Copy פירוש צילום עם
מס' שאפשרויות שכיחות.

בתפריט **Settings** אפשר לקבוע
אפשרויות צילום מיוחד.

Print .4

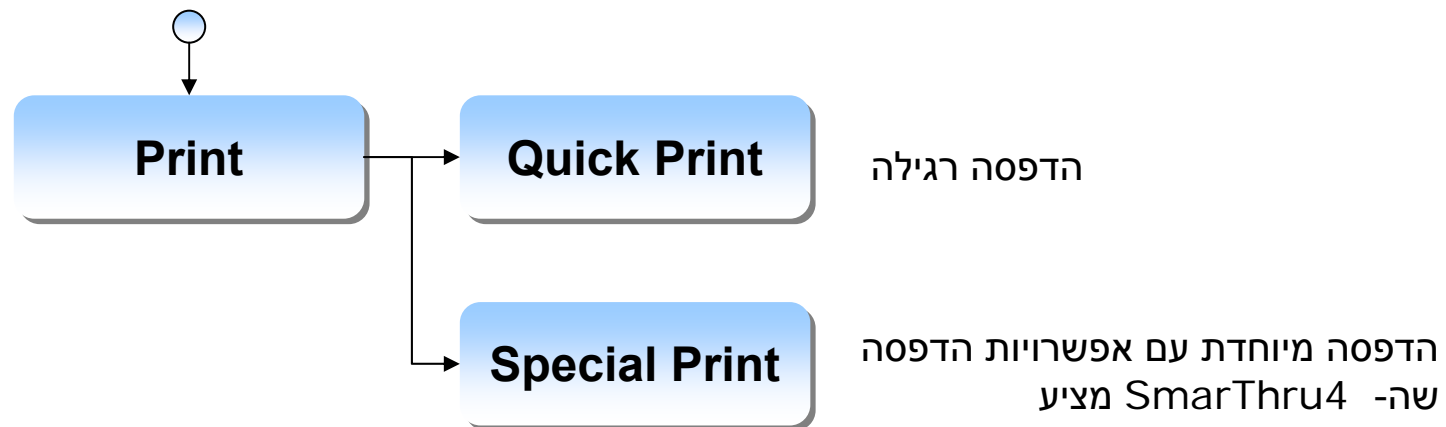

Print .4

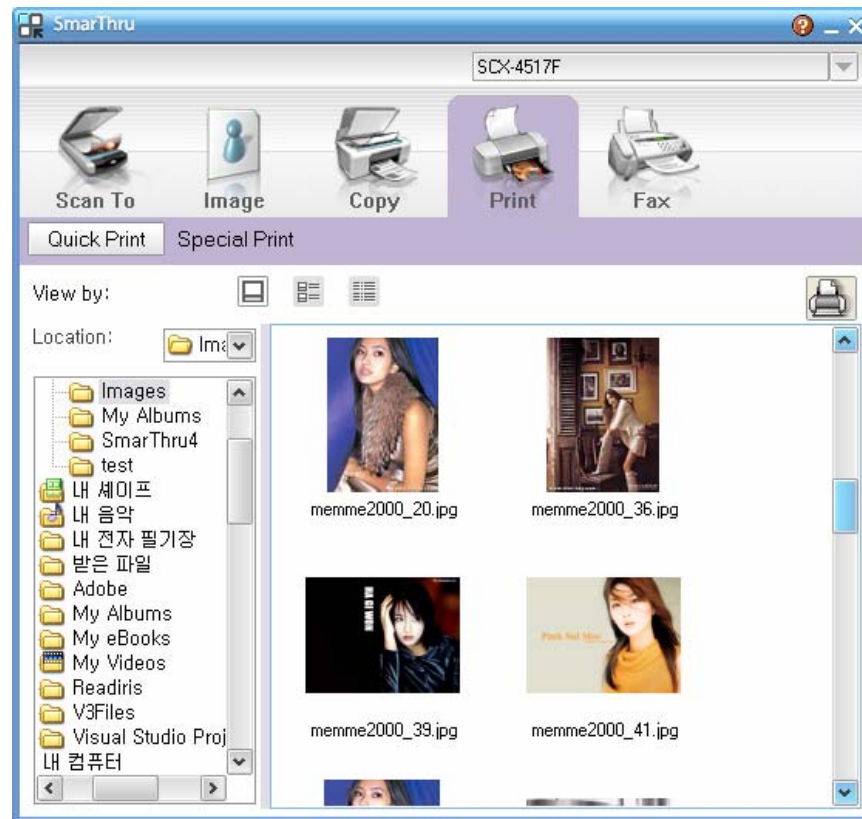

Quick Print מספק הדפסה מהירה ללא אפשרויות (משתמש בהגדרות הנוכחיות של הדרייבר).

Special Print מאפשר להדפיס במגוון תצורות.

5. Fax (בדגם SCX-4725F, CLX-3160FN ,SCX-4521F)

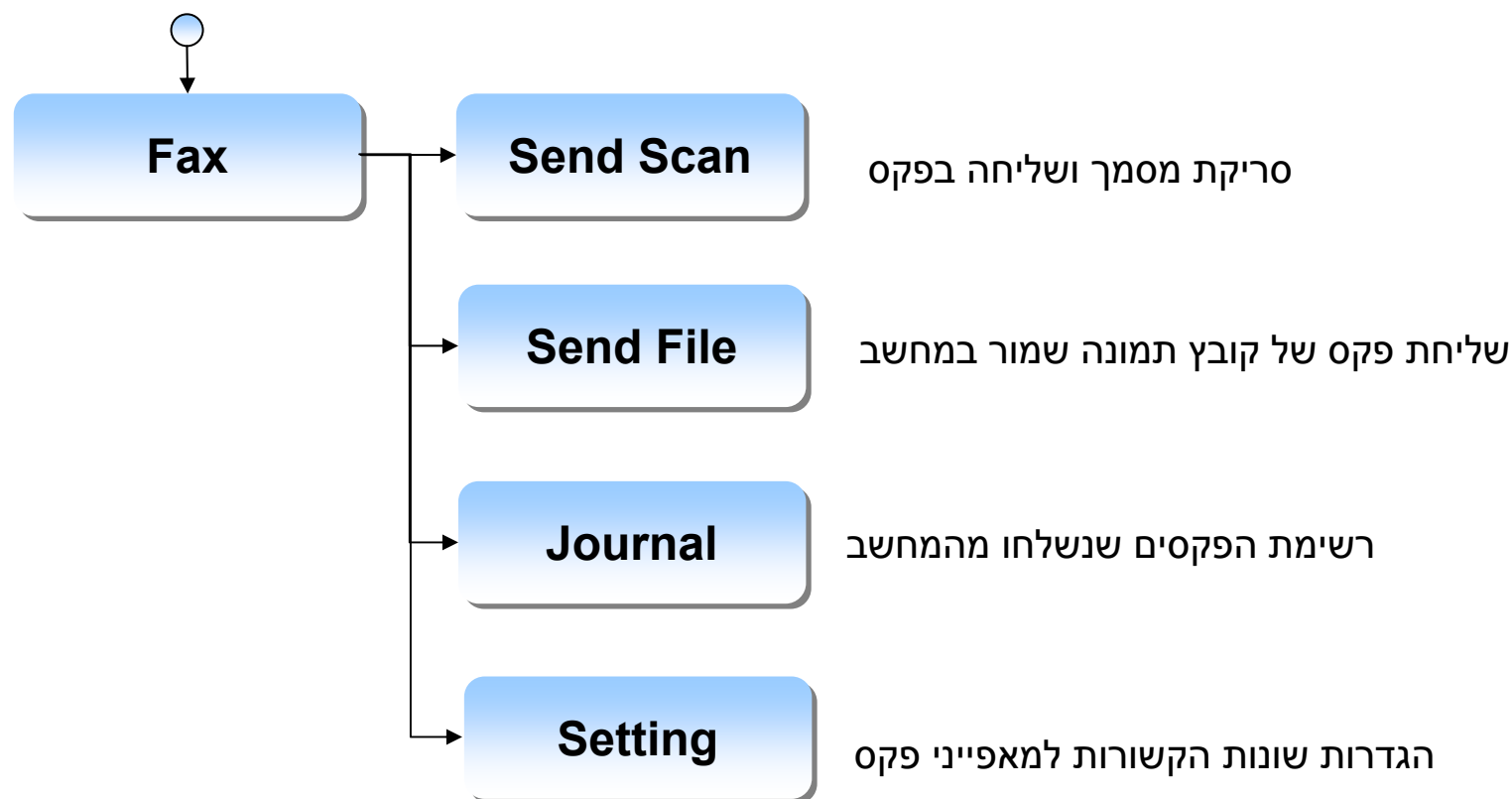

5. Fax (בדגם SCX-4521F, CLX-3160FN, SCX-4725F)

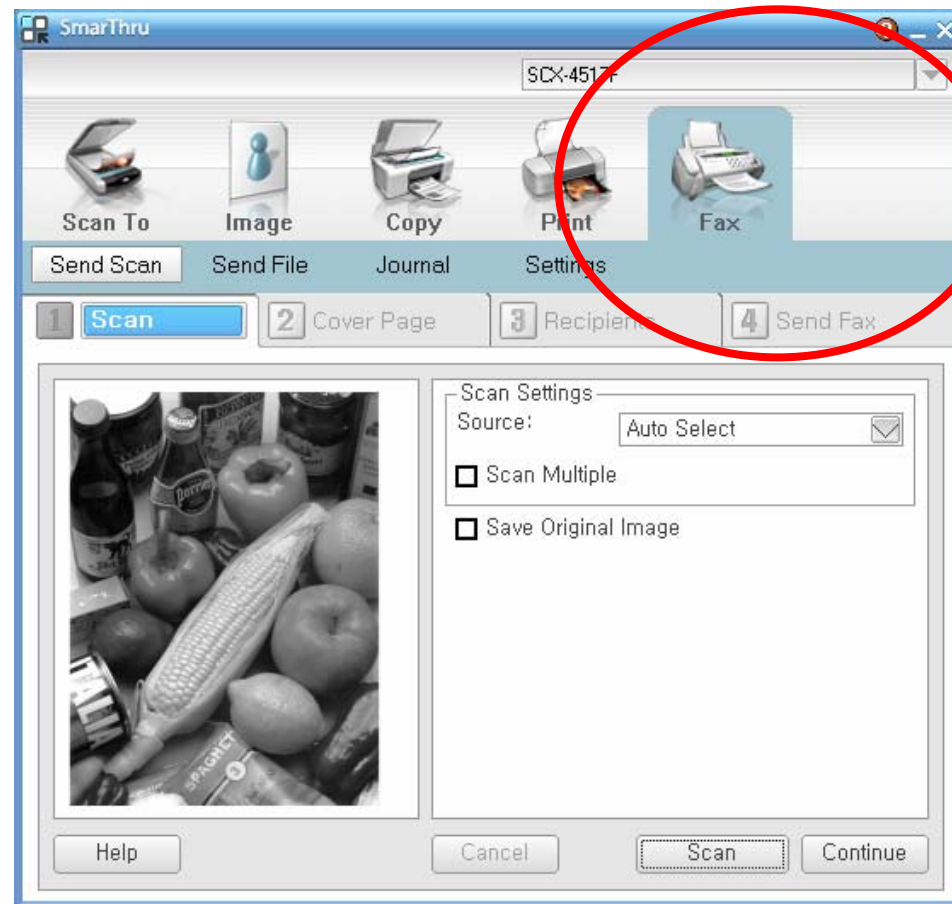

תודה רבה

